

All.1)

Comune di Ponsacco (PI)  
(Ufficio Protocollo)

N. 0003048 E 06/02/2017



- Al Responsabile del 1° Settore
- All'attenzione del Responsabile del procedimento: Dott.ssa Manuela Lupi
- COMUNE DI PONSACCO -

OGGETTO: PROGETTO INERENTE L'AMBITO SOCIALE E RICHIESTA DI CONTRIBUTO.

Il sottoscritto, KALAPARNE-SILVANA in veste di Legale rappresentante o suo Delegato dell'Associazione Culturale o Sociale o Altro Soggetto, senza fini di lucro:

AUSER-VERDE COORSO ARGENTO, indirizzo e-mail: AUSER.SILVANA@AUSER.IT recapito

telefonico: 3351208983;

In conformità all'avviso pubblicato per l'erogazione di contributi finanziari in uno dei seguenti ambiti:

- Ambito 1: Organizzazione del "Carnevale" (La manifestazione, che si svolgerà il 5 marzo, deve includere l'esibizione di una street band, un trenino itinerante nelle vie del centro storico, la premiazione delle maschere, spettacoli musicali e di danza, esibizioni di artisti di strada, prevedendo adeguata pubblicità dell'evento)

Importo massimo di contributo: € 7.000,00

- Ambito 2: Organizzazione della "Festa della donna" (La manifestazione comprende un piccolo dibattito, alla presenza delle autorità locali, uno spettacolo teatrale e l'accoglienza delle donne partecipanti).

Importo massimo di contributo: € 2.500,00

Presenta il seguente progetto, dal titolo: FESTA DELLA DONNA

a) PROGRAMMAZIONE DELLE ATTIVITA':

DATA DI INIZIO: 8 MARZO 2017 - ORE 15

DATA DI FINE: " 19

SEDI O LUOGHI DI SVOLGIMENTO: TEATRO D'EDON

CONTENUTI DEL PROGETTO (Descrizione sintetica delle attività programmate e delle modalità di svolgimento delle medesime):

ORE: 15 Intervento delle AUTORITA' locali e dei cittadini

" 15,30 Spettacolo Teatrale delle Compagnie - "MILIMA TEATRO"

" 17,00 Intrattenimento e accoglienza delle donne partecipanti.

NO

SI

e) ISCRIZIONE ALL'ALBO COMUNALE DELL'ASSOCIAZIONISMO:

---

---

---

---

d) ELEMENTI DI INNOVAZIONE E ORIGINALITA' DEL PROGETTO:

Internazionale

Nazionale

Regionale

Provinciale

Comunale

c) AREA DI RICADUTA DEL PROGETTO ( in rapporto ai soggetti in rete o agli enti promotori o patrocinanti/provenienza spettatori):

---

---

---

---

b) PARTECIPAZIONE O COLLABORAZIONE CON ALTRI SOGGETTI PUBBLICI E/O PRIVATI CHE EVIDENZIA LA CONDIZIONE PROGETTUALE :

---

---

---

---

---

---

---

---

f) ESPERIENZA ORGANIZZATIVA NELL'AMBITO E SUL TERRITORIO (breve descrizione delle esperienze passate):

AUSER - ASSOCIAZIONE - NELLA CULTURA e  
NEL SOCIALE - IN COLLABORAZIONE  
CON L'AMMINISTRAZIONE COMUNALE

CHIEDE LA CONCESSIONE DI UN CONTRIBUTO E DICHIARA PERTANTO QUANTO SEGUE:

1) Denominazione ufficiale dell'Associazione, del tutto corrispondente a quanto indicato nell'Atto Costitutivo e/o Statuto:

2) Codice Fiscale dell'Associazione 90023570504

3) Eventuale Partita I.V.A. dell'Associazione

4) Indirizzo completo della sede legale

Via PIAZZA R. VALLI N° 17

Comune PONSACCO Prov. P

Cap 56038 Telefono 3351209983 - 3351638435 Fax

Nominativo del responsabile amministrativo, se diverso dal Presidente

Tel.

4) Dati relativi alla persona autorizzata a quietanzare

Sig. JILVANA PALAERNE

C.F. NLE SWN HTA H2G 822B

MODALITA' DI PAGAMENTO RICHIESTO:

Versamento su conto corrente bancario n° 458115 presso la banca BANCA DI PISA e F., agenzia di PONSACCO IBAN IT 035 356271120 000010K58115

Rimessa diretta, presso la Tesoreria della Cassa di Risparmio di Pisa, Agenzia di Ponsacco (nel limite massimo di € 1.000,00).

Il sottoscritto dichiara inoltre che:

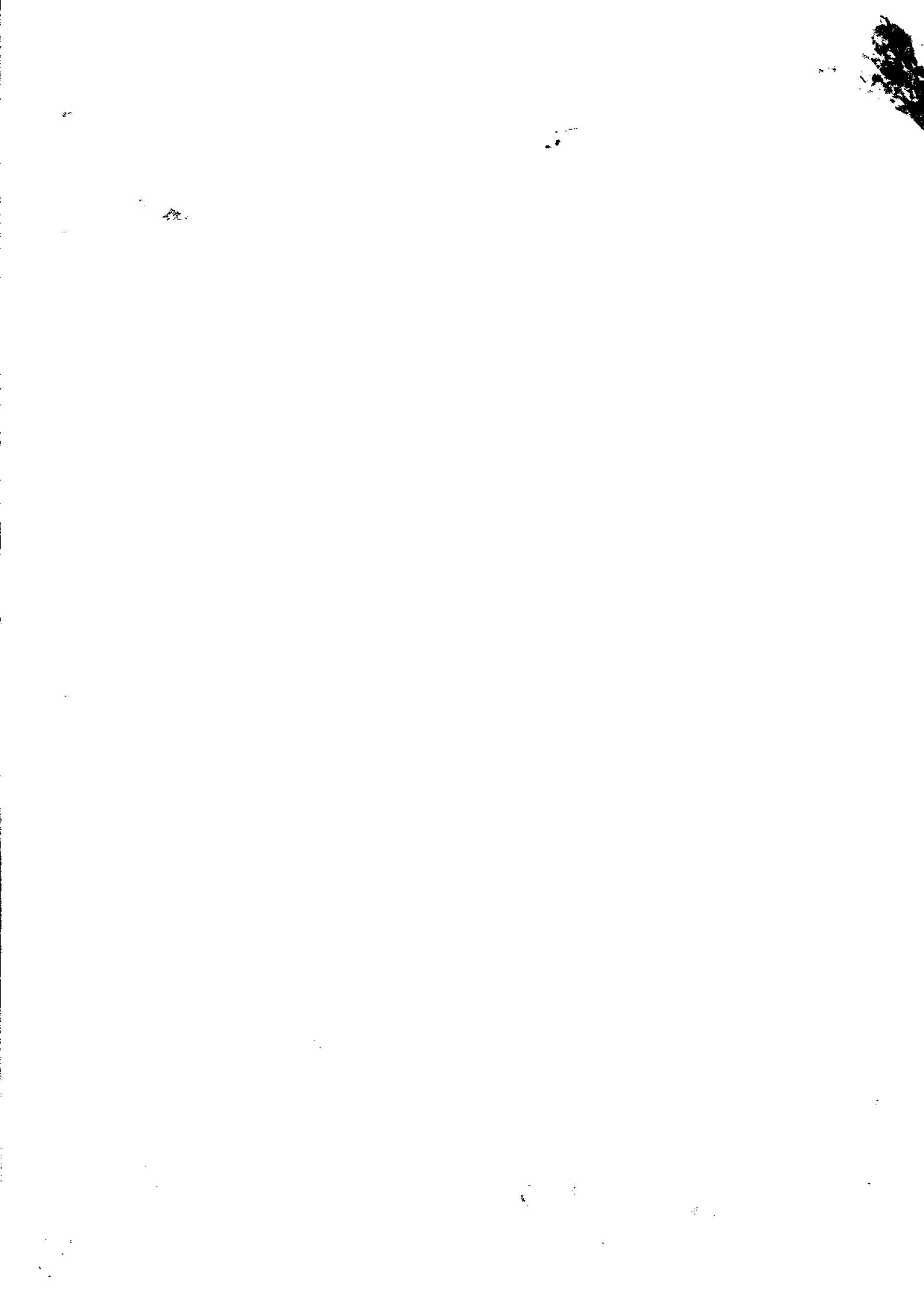

- L'Associazione non è iscritta all'Albo delle associazioni del Comune di Ponsacco e pertanto allega Statuto e Atto costitutivo
- Non dovrà essere assoggettata alla ritenuta del 4% ai sensi della disposizione legislativa DPR n° 600/1973 art. 25, comma 2.
- Dovrà essere assoggettata alla ritenuta del 4% ai sensi della disposizione legislativa DPR n° 600/1973 art. 25, comma 2.

**Dichiara altresì di aver preso visione del bando e dello specifico regolamento in materia di contributi e di accettarne tutte le condizioni, impegnandosi a presentare la relazione finale e il consuntivo di spesa, con la documentazione probatoria allegata, a progetto concluso.**

**Bilancio Preventivo del progetto (che dovrà corrispondere alla rendicontazione, salvo variazioni motivate):**

DESCRIZIONE ENTRATE (descrivere la natura e l'origine: es: contributi di enti pubblici, incluso il Comune)	SOMME IN ENTRATA IN EURO	DESCRIZIONE ANALITICA DELLE VOCI DI SPESA	SOMME IN USCITA IN EURO
COMUNE PONSACCO	2.500,00	COMPAGNIA-MILLIRA	854,00
		TEATRO	
		ODEON	400,00
		SERVIZIO	300,00
		INTRATTENIMENTO SILENTE DI GESTIONE E SMAE E PUBBLICITÀ	946,00

TOTALE ENTRATE Euro 2.500,00 TOTALE SPESE Euro 2.500,00 I.V.A. inclusa

Chiede la corresponsione di un acconto sul contributo concesso, nel limite massimo del 45% del contributo stesso, **per le seguenti motivazioni:**

Dichiara altresì di essere informato/a ai sensi e per gli effetti di cui all'art. 13 del D.Lgs. 196/03 e succ. mm.ii. che: 1) i dati personali forniti sono obbligatori per il corretto svolgimento dell'istruttoria; 2) i dati saranno raccolti, trattati anche con strumenti informatici ed utilizzati dal Comune, ai soli fini istituzionali e al solo scopo di espletare tutte le operazioni di cui al presente procedimento, garantendo la massima riservatezza dei dati e dei documenti forniti e la possibilità di chiedere la rettifica o la cancellazione al Responsabile del procedimento, in conformità alla normativa sopra richiamata.

Data 6 FEBBRAIO 2017

ASSOCIAZIONE  
**AUSER VERDE-SOCCORSO-ARGENTO**  
 In fede, PONSACCO  
 P.zza Rodolfo Vatti, 17  
 Tel. 349 1630435 - email: auser.silvana@alice.it  
 Cod. Fisc. 90023570501

